TOFF WONEN
Als het om (t)huis gaat!

TOFFwonen
0165 - 32 67 27
www.toffwonen.nl

# WOONT U BINNENKORT OP NUMMER

# 8

MEIDOORNLAAN

HOEVEN

# KENMERKEN

## Overdracht

| | |
|---|---|
| Vraagprijs | € 425.000,- k.k. |
| Aanvaarding | In overleg |

## Bouw

| | |
|---|---|
| Type object | Woonhuis, eengezinswoning, tussenwoning |
| Soort bouw | Bestaande bouw |
| Bouwperiode | 1974 |
| Dakbedekking | Dakpannen |
| Type dak | Zadeldak |
| Isolatievormen | Dakisolatie |

## Oppervlaktes en inhoud

| | |
|---|---|
| Perceeloppervlakte | 158 $m^2$ |
| Gebruiksoppervlakte wonen | 120 $m^2$ |
| Inhoud | 403 $m^3$ |
| Oppervlakte externe bergruimte | 14 $m^2$ |
| Oppervlakte gebouwgebonden buitenruimte | 13 $m^2$ |

## Indeling

| | |
|---|---|
| Aantal bouwlagen | 3 |
| Aantal kamers | 5 (waarvan 4 slaapkamers) |
| Aantal badkamers | 1 |

## Tuin

| | |
|---|---|
| Type | Achtertuin |
| Hoofdtuin | Ja |
| Oriëntering | Noord west |
| Heeft een achterom | Ja |
| Staat | Prachtig aangelegd |

# KENMERKEN

| | |
|---|---|
| Tuin 2 - Type | Voortuin |
| Tuin 2 - Oriëntering | Zuidoost |
| Tuin 2 - Staat | Normaal |

## Energieverbruik

| | |
|---|---|
| Energielabel | B |

## CV ketel

| | |
|---|---|
| Warmtebron | Gas |
| Bouwjaar | 2019 |
| Eigendom | Eigendom |

## Uitrusting

| | |
|---|---|
| Verwarmingssysteem | Centrale verwarming |
| Glasvezelaansluiting aanwezig | Ja |
| Tuin aanwezig | Ja |
| Heeft een dakraam | Ja |

## Kadastrale gegevens

| | |
|---|---|
| Eigendom | Eigen grond |

# OMSCHRIJVING

Zoek jij een verzorgde starterswoning of juist een fijne plek om als gezin te wonen, midden in Hoeven? Dan verdient Meidoornlaan 8 zeker jouw aandacht! Deze smaakvol opgeknapte tussenwoning ligt in een rustige buurt waar het voor kinderen fijn opgroeien is, met veel groen in de directe omgeving, volop mogelijkheden om te sporten en te ontspannen, en het gezellige dorpscentrum binnen handbereik.

Houd je van een leven waarin gezelligheid, beweging, natuur en gemak samenkomen? Dan zit je hier goed. De winkels en sfeervolle terrasjes van het centrum bevinden zich vlakbij, perfect voor een snelle boodschap, een bakje koffie of een gezellig praatje onderweg. Ook scholen en sportverenigingen zijn zo bereikt op de fiets, en de snelweg ligt eveneens dichtbij. Het nabijgelegen bos nodigt uit voor een verfrissende wandeling, een stevige hardloopronde of een heerlijke uitlaatmoment met de hond.

Benieuwd hoe het voelt om aan de Meidoornlaan 8 te wonen? Kom vooral een kijkje nemen, want zelf ervaren zegt zoveel meer dan een omschrijving! Neem contact op om een bezichtiging in te plannen. misschien voelt dit huis al snel als jouw nieuwe thuis. Welkom in Hoeven, hier begint jouw volgende hoofdstuk!

INDELING
Een verzorgde voortuin zorgt direct voor een warm welkom. Via de voordeur betreed je een lichte entree met trapopgang, praktische bergruimte en een eigentijds toilet. Een stoere, industriële deur brengt je vervolgens naar het kloppend hart van de woning.

De doorzon woonkamer biedt volop ruimte voor zowel een gezellige zithoek als een royale eettafel. Een warme eikenhouten vloer geeft het geheel een natuurlijke uitstraling, met een sfeervolle houtkachel als extra blikvanger.

In de half open keuken kook je met plezier: strak afgewerkt en uitgerust met moderne apparatuur. Dit is dé plek waar je in alle rust culinaire hoogstandjes bereidt, terwijl je dankzij de halfopen indeling nooit iemand hoeft te missen. Vanuit de keuken loop je zo de achtertuin in, ideaal met zomerse dagen!

EERSTE VERDIEPING
De eerste verdieping telt drie volwaardige slaapkamers, waar grote raampartijen zorgen voor volop lichtinval. Ook boven geniet je dus van een heerlijk lichte woonsfeer.

De badkamer is egentijds ingericht met een comfortabele inloopdouche, toilet en een strak vormgegeven dubbele wastafel: fris, praktisch en helemaal klaar voor dagelijks gebruik.

Bovendien bevindt zich hier een ruim balkon, dé perfecte plek voor tieners om even helemaal hun eigen plekje te hebben. Heerlijk om buiten te chillen met vrienden, een boek te lezen in de zon of gewoon lekker even niets te doen. Zo heeft iedereen in huis zijn eigen plekje om tot rust te komen.

TWEEDE VERDIEPING
Via een vaste trap bereik je de verrassend ruime zolderverdieping. Deze biedt een voorzolder met volop opbergmogelijkheden, een aparte wasruimte en de opstelling van de CV-ketel. De vierde (slaap)kamer, voorzien van een dakraam, is uitstekend multifunctioneel inzetbaar: ideaal als werkkamer, speelkamer, logeerkamer of hobbyruimte.

TUIN
Ook de achtertuin mag zeker niet onbenoemd blijven. Deze is keurig en verzorgd aangelegd, met sfeervolle bestrating en groene beplanting die zorgt voor een fijne, ontspannen sfeer. Hier en daar zijn speelse hoekjes gecreëerd, ideaal om lekker weg te dromen of gezellig buiten te zitten. Achterin de tuin bevindt zich een praktische stenen berging, en dankzij de achterom hoef je nooit met de fiets of het afval door de woning naar buiten.

BIJZONDERHEDEN
Ten aanzien van de juistheid van deze informatie kan door TOFFwonen en verkoper geen aansprakelijkheid worden aanvaard. Aan de vermelde informatie en plattegronden kunnen geen rechten worden ontleend.

Alle opgegeven maten en oppervlakten zijn indicatief.

De Meetinstructie is bedoeld om een meer eenduidige manier van meten toe te passen voor het geven van een indicatie van de gebruiksoppervlakte. De Meetinstructie sluit verschillen in meetuitkomsten niet volledig uit, door bijvoorbeeld interpretatieverschillen, afrondingen of beperkingen bij het uitvoeren van de meting. Uitgangspunt blijft altijd; “wat u ziet is wat u koopt” en de objectinformatie is van lagere prioriteit. Partijen verklaren dat eventuele afwijkingen met de werkelijke situatie nimmer tot aansprakelijkheid van verkoper of diens makelaar kunnen leiden, noch kunnen deze afwijkingen van invloed zijn op de verkoopprijs. De opgegeven bruto inhouden zijn indicatief. De bruto inhoud vermelden wij enkel als service. Ook aan de bruto inhoud kunnen derhalve geen rechten worden ontleend.

Deze aanbieding is geheel vrijblijvend en is onder voorbehoud van tussentijdse verkoop.

Rechtsgeldige koopovereenkomst pas na ondertekening: Een mondelinge overeenstemming tussen de particuliere verkoper en de particuliere koper is niet rechtsgeldig. Dit wil zeggen dat er pas sprake is van een rechtsgeldige koop als de particuliere verkoper en de particuliere koper de koopovereenkomst hebben ondertekend. Dit vloeit voort uit artikel 7:2 Burgerlijk Wetboek. Een bevestiging van de mondelinge overeenstemming per e-mail of een toegestuurd concept van de koopovereenkomst wordt tevens niet gezien als een rechtsgeldige overeenkomst.

8

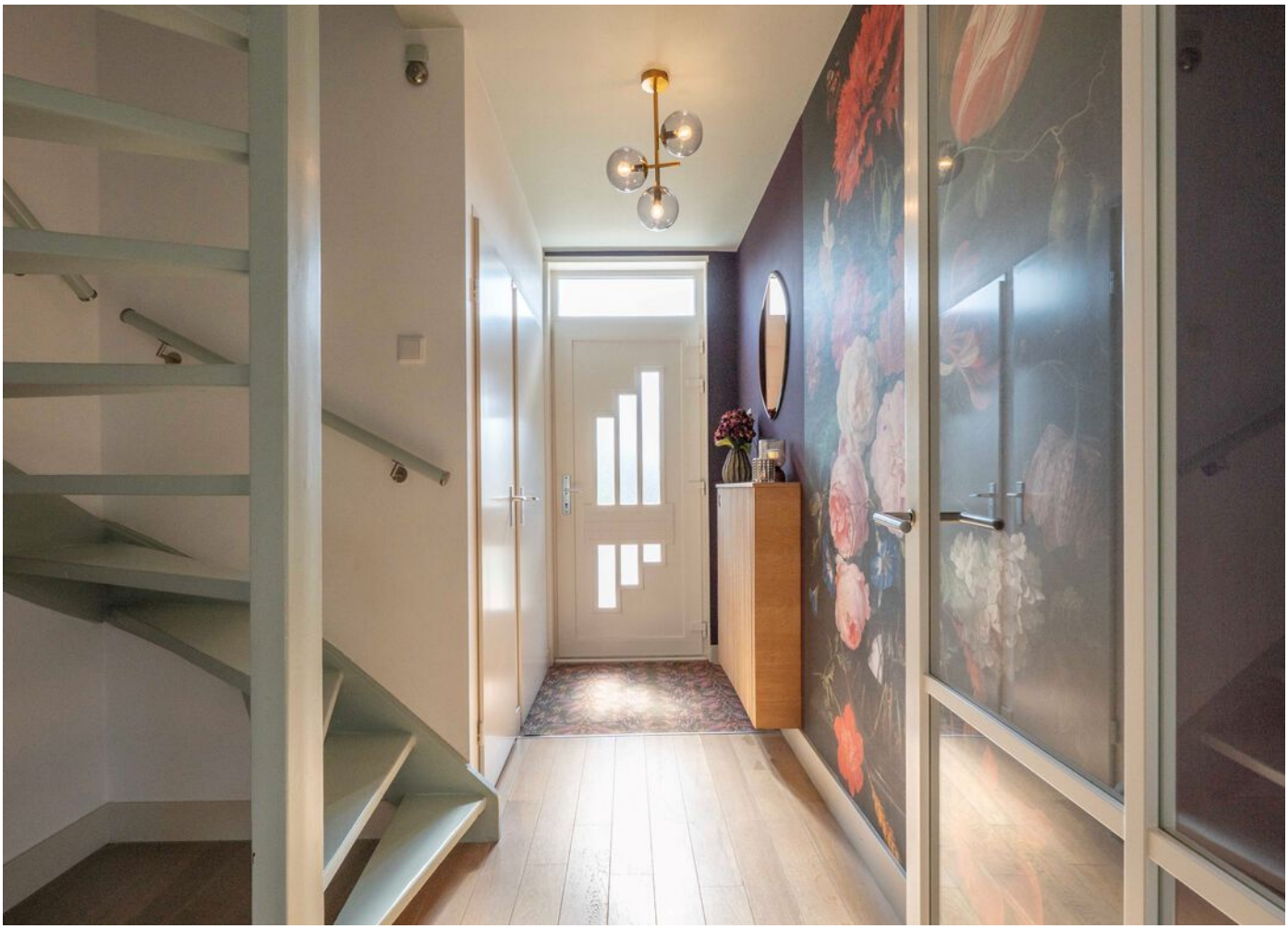

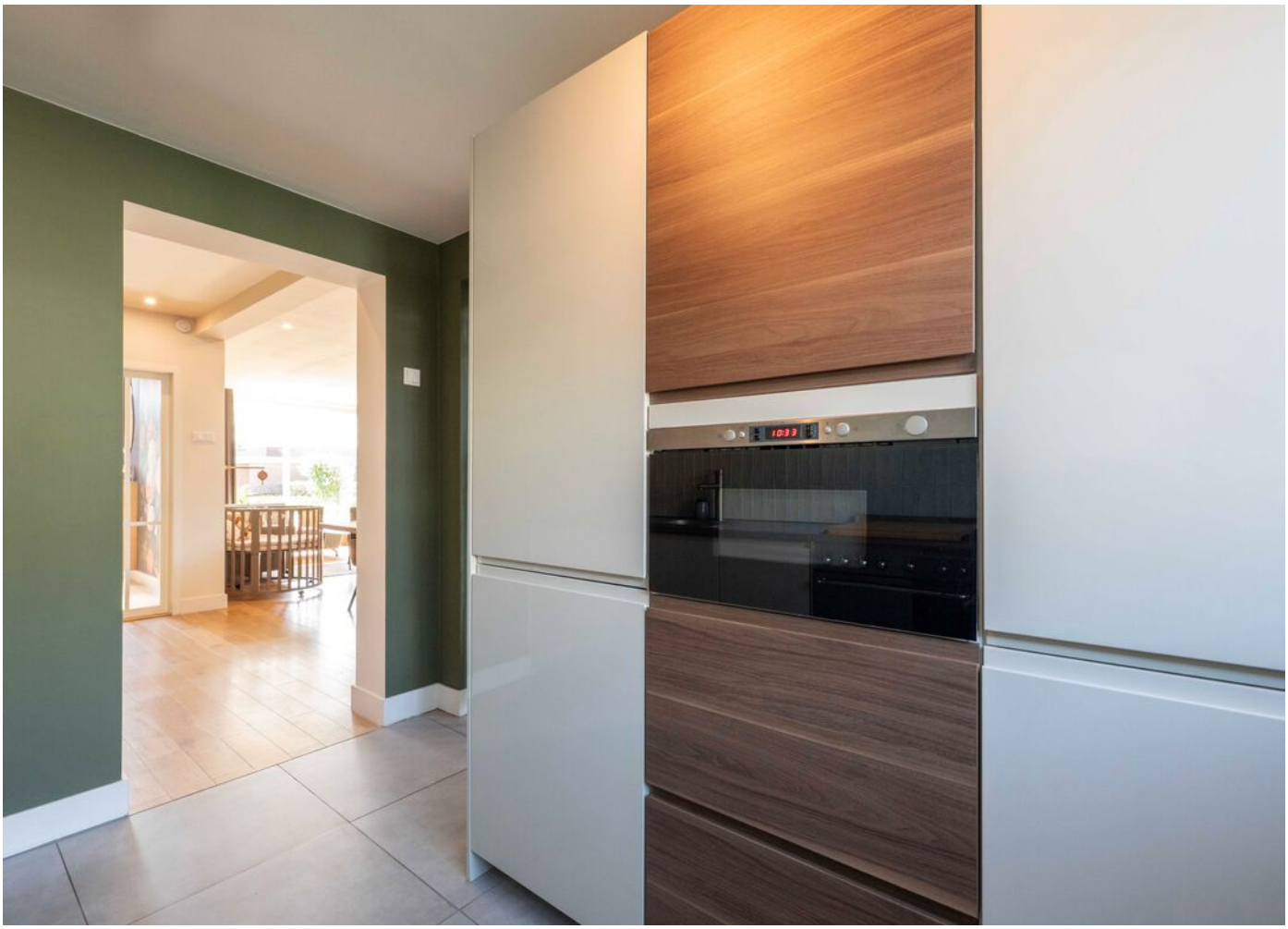

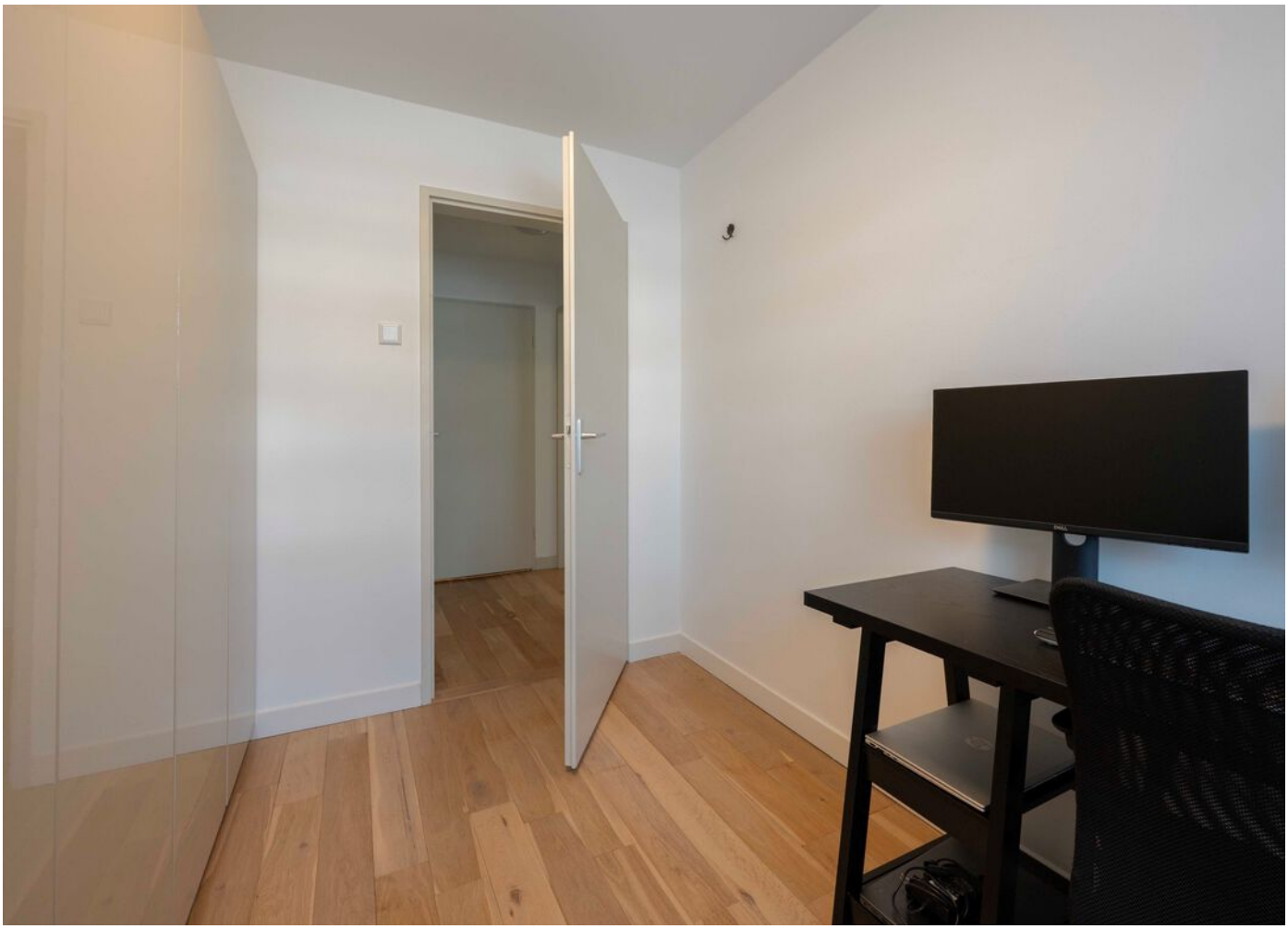

beko
beko

# PLATTEGROND

# PLATTEGROND

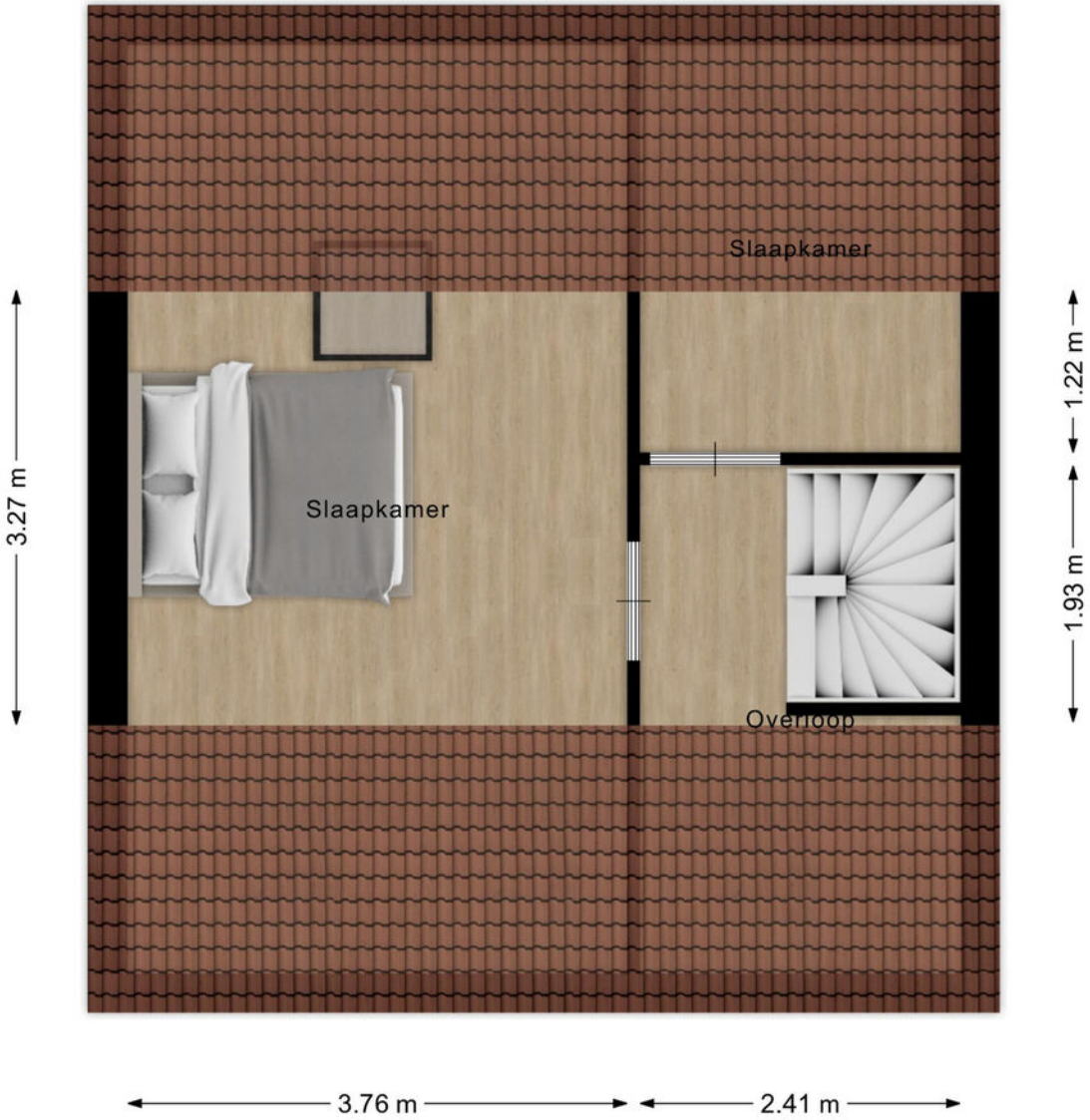

# PLATTEGROND

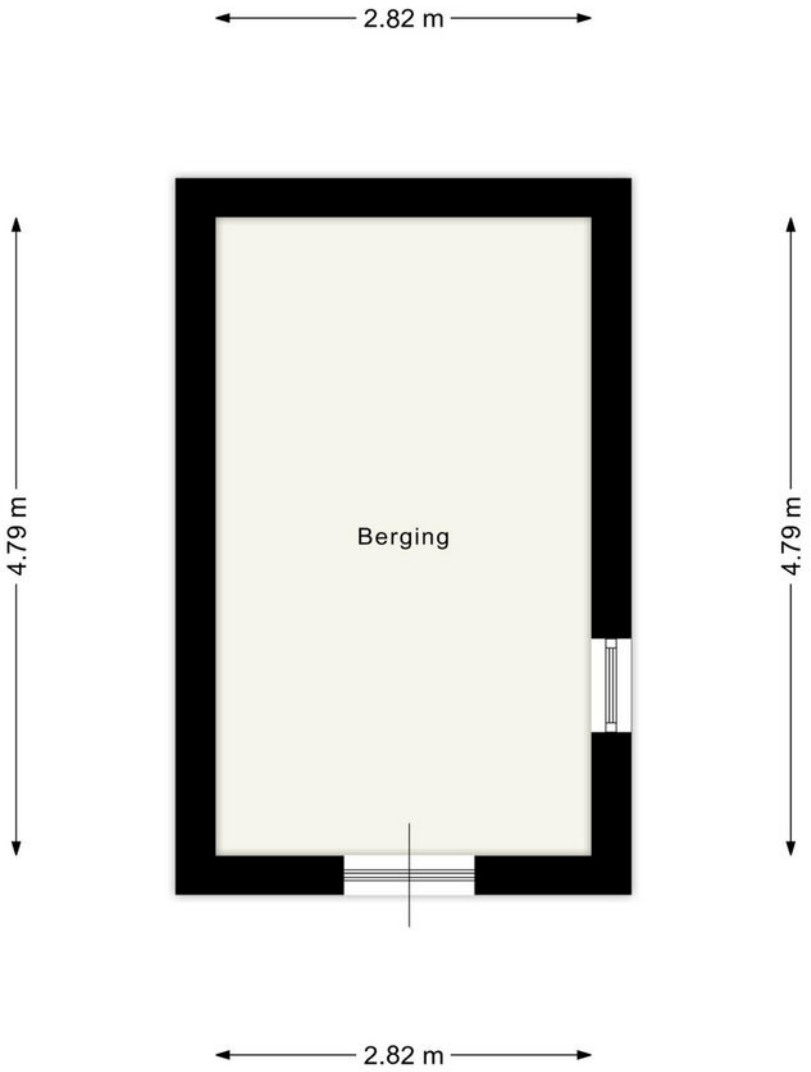

# KADASTRALE KAART

Kadastrale kaart

Uw referentie: Meidoornlaan 8

Deze kaart is noordgericht

12345 Perceelnummer

25 Huisnummer

Vastgestelde kadastrale grens

Voorlopige kadastrale grens

Administratieve kadastrale grens

Bebouwing

Schaal 1: 500

| | |
|---|---|
| Kadastrale gemeente | Hoeven |
| Sectie | D |
| Perceel | 2221 |

kadaster

Voor een eensluidend uittreksel, geleverd op 28 juli 2026
De bewaarder van het kadaster en de openbare registers

Aan dit uittreksel kunnen geen betrouwbare maten worden ontleend.
De Dienst voor het kadaster en de openbare registers behoudt zich de intellectuele eigendomsrechten voor, waaronder het auteursrecht en het databankenrecht.

# LOCATIE OP DE KAART

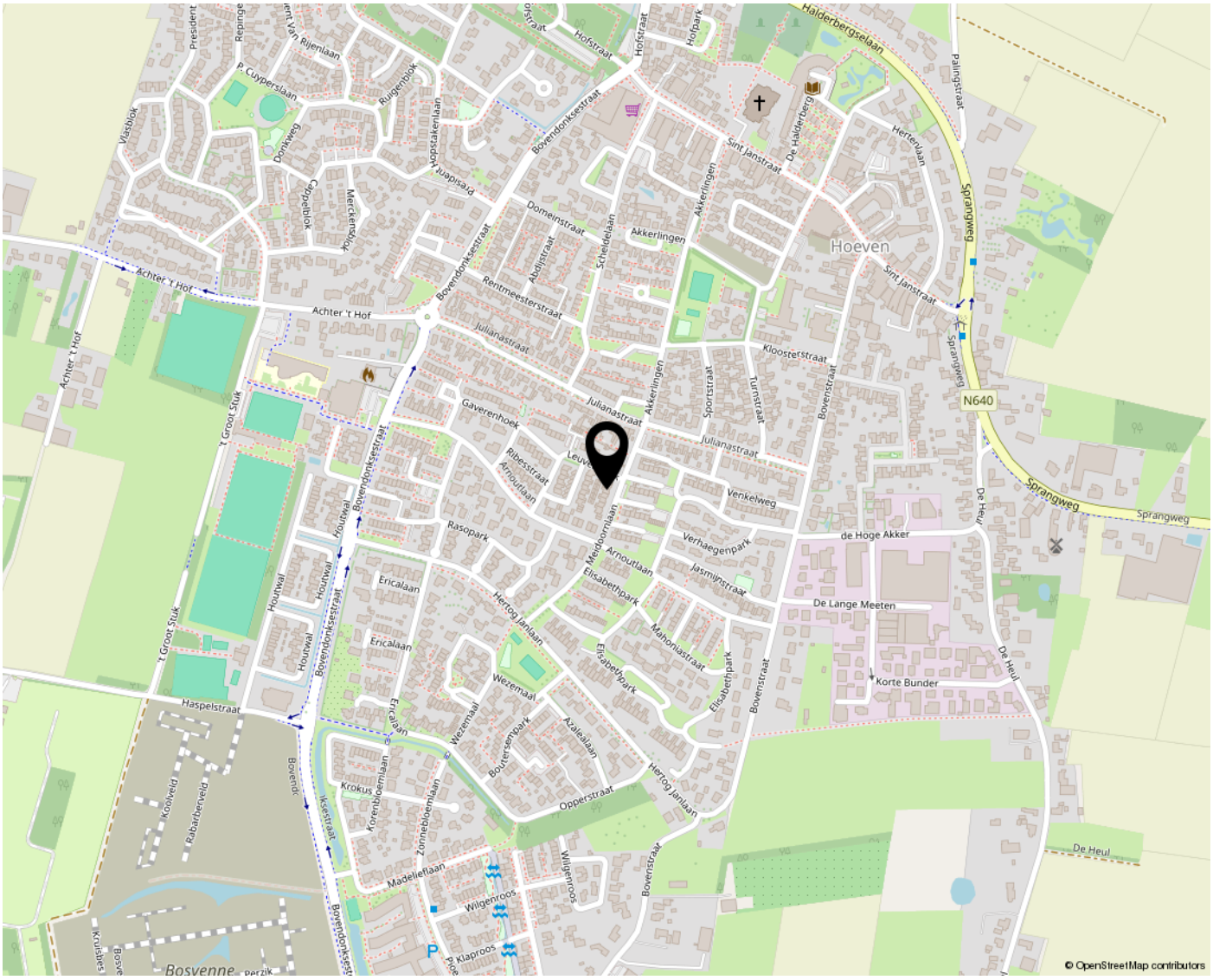


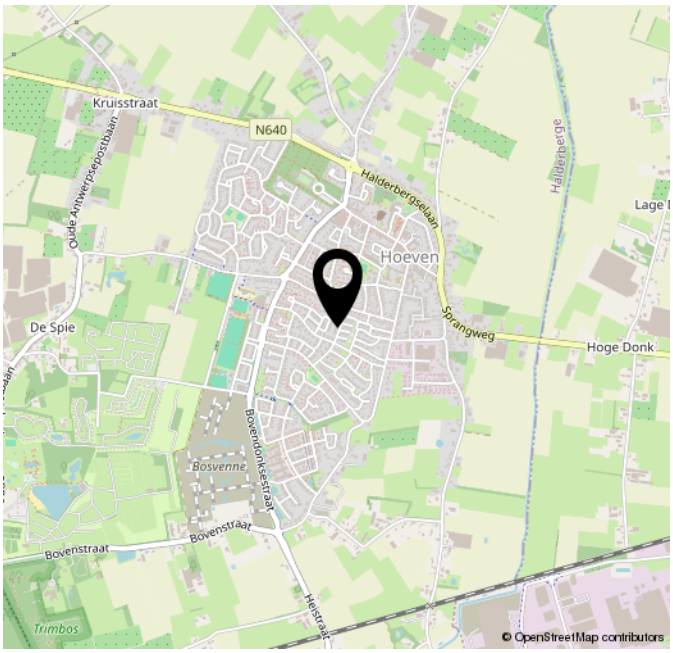


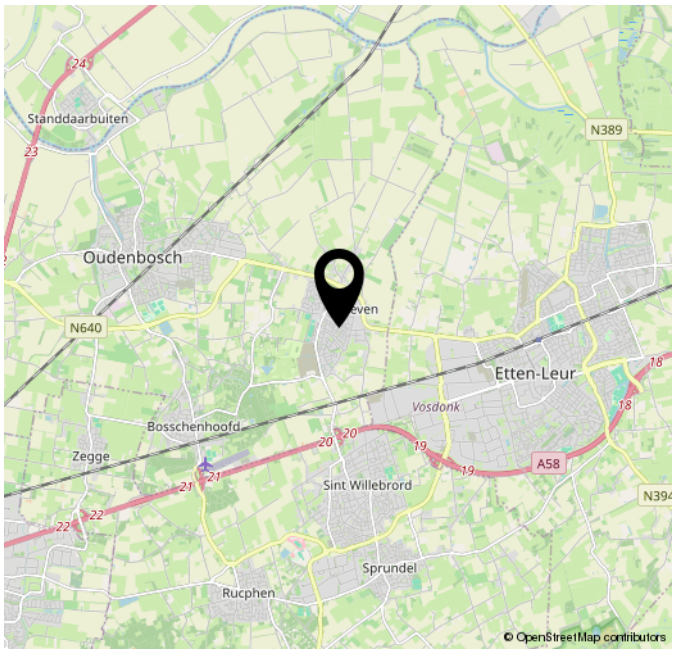

# Lijst van zaken

## Persoonlijke gegevens

| | |
|---|---|
| Adres te verkopen woning: | Meidoornlaan 8, 4741 CM, Hoeven |
| Datum: | 27-07-2026 |

Voor de onderstaande zaken -ongeacht of ze roerend dan wel onroerend zijn- geldt dat ze soms wel en soms niet in de woning achterblijven. De lijst is bedoeld om duidelijkheid te scheppen om discussies achteraf te voorkomen.

## Woning

*Interieur*

| | Blijft achter | Gaat mee | Kan worden overgenomen | N.v.t. |
|---|---|---|---|---|
| **Verlichting, te weten:** | | | | |
| Inbouwspots / dimmers | ☒ | ☐ | ☐ | ☐ |
| Opbouwspots / armaturen / lampen / dimmers | ☒ | ☐ | ☐ | ☐ |
| Losse (hang)lampen | ☐ | ☐ | ☒ | ☐ |
| **(Losse) kasten, legplanken, te weten:** | | | | |
| (Losse) kasten | ☐ | ☐ | ☒ | ☐ |
| Boeken / legplanken | ☐ | ☒ | ☐ | ☐ |
| **Raamdecoratie/zonwering binnen, te weten:** | | | | |
| Gordijnrails | ☐ | ☐ | ☒ | ☐ |
| Gordijnen | ☐ | ☐ | ☒ | ☐ |
| Overgordijnen | ☐ | ☐ | ☐ | ☒ |
| Vitrages | ☐ | ☐ | ☐ | ☒ |
| Rolgordijnen | ☐ | ☐ | ☒ | ☐ |
| Lamellen | ☐ | ☐ | ☐ | ☒ |
| Jaloezieën | ☐ | ☐ | ☐ | ☒ |
| (Losse) horren / rolhorren | ☐ | ☐ | ☒ | ☐ |
| **Vloerdecoratie, te weten:** | | | | |

# Lijst van zaken

| | | | | |
|---|---|---|---|---|
| Vloerbedekking | ☐ | ☐ | ☐ | ☒ |
| Parketvloer | ☒ | ☐ | ☐ | ☐ |
| Houten vloer(delen) | ☐ | ☐ | ☐ | ☒ |
| Laminaat | ☐ | ☐ | ☐ | ☒ |
| Plavuizen | ☐ | ☐ | ☐ | ☒ |
| **Open haard, kachel:** | | | | |
| (Voorzet) openhaard met toebehoren | ☒ | ☐ | ☐ | ☐ |
| Allesbrander | ☐ | ☐ | ☐ | ☒ |
| Houtkachel | ☐ | ☐ | ☐ | ☒ |
| (Gas) kachels | ☐ | ☐ | ☐ | ☒ |
| Designradiator(en) | ☒ | ☐ | ☐ | ☐ |
| Radiatorafwerking | ☐ | ☐ | ☒ | ☐ |
| **Overige zaken, te weten:** | | | | |
| Spiegelwanden | ☐ | ☐ | ☐ | ☒ |
| Schilderij ophang systeem | ☐ | ☐ | ☐ | ☒ |

### *Keuken*

| | | | | |
|---|---|---|---|---|
| Keukenblok (met bovenkasten) | ☒ | ☐ | ☐ | ☐ |
| **Keuken (inbouw)apparatuur, te weten:** | | | | |
| Kookplaat | ☐ | ☐ | ☐ | ☒ |
| (Gas) fornuis | ☒ | ☐ | ☐ | ☐ |
| Afzuigkap | ☒ | ☐ | ☐ | ☐ |
| Magnetron | ☒ | ☐ | ☐ | ☐ |
| Oven | ☒ | ☐ | ☐ | ☐ |

# Lijst van zaken

| | | | | |
|---|---|---|---|---|
| Combi-oven / combi-magnetron | ☐ | ☐ | ☐ | ☒ |
| Koelkast | ☐ | ☐ | ☐ | ☒ |
| Vriezer | ☐ | ☐ | ☐ | ☒ |
| Koel-vriescombinatie | ☒ | ☐ | ☐ | ☐ |
| Vaatwasser | ☒ | ☐ | ☐ | ☐ |
| Quooker | ☐ | ☐ | ☐ | ☒ |
| Koffiezetapparaat | ☐ | ☒ | ☐ | ☐ |
| **Keukenaccessoires, te weten:** | | | | |
| Droogrek | ☐ | ☒ | ☐ | ☐ |

## *Sanitair/sauna*

| | | | | |
|---|---|---|---|---|
| **Toilet met de volgende toebehoren:** | | | | |
| Toiletpot | ☒ | ☐ | ☐ | ☐ |
| Toiletrolhouder | ☒ | ☐ | ☐ | ☐ |
| Toiletborstel (houder) | ☐ | ☒ | ☐ | ☐ |
| Fontein | ☒ | ☐ | ☐ | ☐ |
| **Badkamer met de volgende toebehoren:** | | | | |
| Ligbad | ☐ | ☐ | ☐ | ☒ |
| Jacuzzi / whirlpool | ☐ | ☐ | ☐ | ☒ |
| Douche (cabine / scherm) | ☒ | ☐ | ☐ | ☐ |
| Stoomdouche (cabine) | ☐ | ☐ | ☐ | ☒ |
| Wastafel | ☒ | ☐ | ☐ | ☐ |
| Wastafelmeubel | ☒ | ☐ | ☐ | ☐ |
| Planchet | ☐ | ☐ | ☐ | ☒ |

# Lijst van zaken

| | | | | |
|---|---|---|---|---|
| Toiletkast | ☐ | ☐ | ☐ | ☒ |
| Toiletpot | ☒ | ☐ | ☐ | ☐ |
| Toiletrolhouder | ☒ | ☐ | ☐ | ☐ |
| Toiletborstel (houder) | ☐ | ☒ | ☐ | ☐ |
| Sauna met toebehoren | ☐ | ☐ | ☐ | ☒ |

***Exterieur/Installaties/Veiligheid/Energiebesparing***

| | | | | |
|---|---|---|---|---|
| Schotel / antenne | ☐ | ☐ | ☐ | ☒ |
| Brievenbus | ☒ | ☐ | ☐ | ☐ |
| Kluis | ☐ | ☐ | ☐ | ☒ |
| (Voordeur) bel | ☒ | ☐ | ☐ | ☐ |
| Alarminstallatie | ☐ | ☐ | ☐ | ☒ |
| (Veiligheids) sloten en overige inbraakpreventie | ☒ | ☐ | ☐ | ☐ |
| Rookmelders | ☒ | ☐ | ☐ | ☐ |
| (Klok) thermostaat | ☒ | ☐ | ☐ | ☐ |
| Airconditioning | ☐ | ☐ | ☐ | ☒ |
| Screens | ☐ | ☐ | ☒ | ☐ |
| Rolluiken | ☐ | ☐ | ☐ | ☒ |
| Zonwering buiten | ☐ | ☐ | ☐ | ☒ |

**Warmwatervoorziening, te weten:**

| | | | | |
|---|---|---|---|---|
| CV-installatie | ☒ | ☐ | ☐ | ☐ |
| Boiler | ☒ | ☐ | ☐ | ☐ |
| Geiser | ☐ | ☐ | ☐ | ☒ |

**Isolatievoorzieningen (voorzetramen/radiatorfolie etc.), te weten:**

# Lijst van zaken

| | | | | |
|---|---|---|---|---|
| Voorzetramen | ☐ | ☐ | ☐ | ☒ |
| Radiatorfolie | ☐ | ☐ | ☐ | ☒ |
| **Overige zaken, te weten:** | | | | |
| Telefoonaansluiting / internetaansluiting | ☒ | ☐ | ☐ | ☐ |
| Veiligheidsschakelaar wasautomaat | ☐ | ☐ | ☐ | ☒ |
| Waterslot wasautomaat | ☐ | ☐ | ☐ | ☒ |
| Zonnepanelen | ☒ | ☐ | ☐ | ☐ |
| Oplaadpunt elektrische auto | ☐ | ☐ | ☐ | ☒ |

## Tuin

### *Inrichting*

| | | | | |
|---|---|---|---|---|
| Tuinaanleg / bestrating | ☒ | ☐ | ☐ | ☐ |
| Beplanting | ☒ | ☐ | ☐ | ☐ |
| Losse plantenpotten | ☐ | ☒ | ☐ | ☐ |

### *Verlichting/installaties*

| | | | | |
|---|---|---|---|---|
| Buitenverlichting | ☒ | ☐ | ☐ | ☐ |
| Tijd- of schemerschakelaar / bewegingsmelder | ☐ | ☐ | ☐ | ☒ |

### *Bebouwing*

| | | | | |
|---|---|---|---|---|
| Tuinhuis / buitenberging | ☒ | ☐ | ☐ | ☐ |
| Kasten / werkbank in tuinhuis / berging | ☒ | ☐ | ☐ | ☐ |
| (Broei) kas | ☐ | ☐ | ☐ | ☒ |

### *Overige zaken*

| | | | | |
|---|---|---|---|---|
| (Sier) hek | ☐ | ☐ | ☐ | ☒ |
| Vlaggenmast (houder) | ☒ | ☐ | ☐ | ☐ |

# Lijst van zaken

## Overig

| Zijn er zaken die geen eigendom zijn van verkoper omdat er sprake is van een leasecontract of huurcontract. Zo ja, neemt verkoper de zaak mee of wordt het betreffende contract overgenomen? | Ja | Nee | Gaat mee | Moet worden overgenomen |
|---|---|---|---|---|
| CV | ☐ | ☒ | ☐ | ☐ |
| Boiler | ☐ | ☒ | ☐ | ☐ |
| Zonnepanelen | ☐ | ☒ | ☐ | ☐ |

Voor akkoord,

De opdrachtgever/verkoper,
(en echtgeno(o)t(e)/partner)

plaats en datum:

Koper,
(en echtgeno(o)t(e)/partner)

plaats en datum:

# Vragenlijst voor de verkoop van een woning

Indien u dat nodig vindt, kunt u nadere informatie geven aan het einde van deze vragenlijst of bij de tekst. Als u twijfelt over de juiste beantwoording of als u een vraag niet begrijpt, zet dan een vraagteken voor de vraag. Neem vervolgens zo snel mogelijk contact op met uw makelaar. Indien de vraag niet van toepassing is kunt u deze doorhalen. Een kopie van de vragenlijst over de woning wordt verstrekt aan de koper. Tevens wordt doorgaans een kopie van de vragenlijst als bijlage aan de koopakte gehecht.

### Woning

In de vragenlijst wordt de term ‘woning’ gebruikt. De term woning moet ruim worden uitgelegd. De term ‘woning’ in de vragenlijst ziet op de gehele onroerende zaak inclusief de aanhorigheden, zoals bijvoorbeeld een garage, berging, loods, tuin e.d.

### Doel vragenlijst

De vragenlijst geeft vorm, inhoud en structuur aan de mededelingsplicht. De mededelingsplicht strekt niet verder dan dat u als verkoper ten tijde van het sluiten van de overeenkomst aan de koper meedeelt wat u bekend is omtrent de woning. De vragenlijst beoogt geen garanties te geven, maar heeft een informatief karakter.

Doorgaans de meeste vragen uit de vragenlijst kunt u beantwoorden met ‘ja’, ‘nee’ of ‘niet bekend’. De open vragen zijn voorzien van een tekstveld. Hier kunt u zelf uw antwoord formuleren. Als u geen antwoord kunt geven op de vraag, dan kunt u aangeven dat het antwoord u niet bekend is.

### Gegevens over de woning:

Adres te verkopen woning:
Meidoornlaan 8, 4741 CM Hoeven

### 1. Bijzonderheden

| | | | |
|---|---|---|---|
| a. | Zijn er nadat u het perceel in eigendom hebt gekregen nog andere, eventuele aanvullende notariële of onderhandse akten opgesteld met betrekking tot het perceel?<br>Zo ja, welke? | | ☐ ja ☒ nee |
| b. | Zijn er mondelinge of schriftelijke afspraken gemaakt over aangrenzende percelen *(denk hierbij aan regelingen voor het gebruik van een poort, schuur, garage, tuin, overeenkomsten met meerdere buren toezeggingen, erfafscheidingen)*?<br>Zo ja, welke zijn dat? | ☐ niet bekend | ☐ ja ☒ nee |
| c. | Wijken de huidige terreinafscheidingen af van de kadastrale eigendomsgrenzen *(denk hierbij ook aan strookjes grond van de gemeente die u in gebruik heeft, of grond van u die gebruikt wordt door de buren)*?<br>Zo ja, waaruit bestaat die afwijking? | ☐ niet bekend | ☐ ja ☒ nee |
| d. | Is een gedeelte van de woning, schuur, garage of schutting gebouwd op grond van de buren of andersom?<br>Zo ja, graag nader toelichten: | ☐ niet bekend | ☐ ja ☒ nee |

e. Heeft u grond van derden in gebruik? ☐ niet bekend ☐ ja ☒ nee
Zo ja, welke grond?

f. Rusten er 'bijzondere lasten en beperkingen' op de woning en/of het perceel ☐ ja ☒ nee
*(Bijzondere lasten en beperkingen kunnen privaatrechtelijke beperkingen zijn zoals (lijdende) erfdienstbaarheden (bijvoorbeeld een recht van overpad), kwalitatieve verplichtingen, kettingbedingen, vruchtgebruik, voorkeursrecht (bijvoorbeeld een eerste recht van koop), opstalrecht, erfpacht, huurkoop. Het kan ook gaan om publiekrechtelijke beperkingen zoals een aanschrijving van de gemeente in het kader van een illegale verbouwing)*?
Zo ja, welke?

g. Is de Wet voorkeursrecht gemeenten van toepassing? ☐ ja ☒ nee

h. Is er een anti-speculatiebeding en/of zelfbewoningsplicht van toepassing op de woning? ☐ ja ☒ nee
Zo ja, hoe lang nog?

i. Is er sprake van een beschermd stads- of dorpsgezicht of loopt er een procedure tot aanwijzing daartoe? ☐ ja ☒ nee
Is er sprake van een gemeentelijk-, provinciaal-of rijksmonument of loopt er een procedure tot aanwijzing daartoe? ☐ ja ☒ nee
Is er volgens het bestemmingsplan sprake van een beeldbepalend of karakteristiek object? ☐ ja ☒ nee

j. Is er sprake (geweest) van ruilverkaveling? ☐ ja ☒ nee
Zo ja, moet u hiervoor ruilverkavelingsrente betalen? ☐ ja ☒ nee
Zo ja, hoeveel en voor hoe lang?
Bedrag: €
Duur:

k. Is er sprake van onteigening? ☐ ja ☒ nee

l. Is de woning of de grond geheel of gedeeltelijk verhuurd of bij anderen in gebruik? ☐ n.v.t. ☐ ja ☒ nee
Zo ja:
Is er een huurcontract/ gebruiksovereenkomst? ☐ ja ☒ nee
Indien er geen contract of overeenkomst is, beschrijf hieronder wat (mondeling) met de huurder/ gebruiker is afgesproken:
Welk gedeelte is verhuurd/ in gebruik gegeven?
Welke delen vallen onder gezamenlijk gebruik?
Welke zaken zijn van de huurder en mag hij verwijderen bij ontruiming *(bijvoorbeeld geiser, keuken, lampen)*?
Heeft de huurder een waarborgsom gestort? ☐ ja ☒ nee
Zo ja, hoeveel? €
Heeft u nog andere afspraken met de huurders gemaakt? ☐ ja ☒ nee

Zo ja, welke?

m. Is er over de woning een geschil/procedures gaande, al dan niet bij de rechter, huurcommissie of een andere instantie *(bijvoorbeeld onteigening/kwesties met buren, zoals erfdienstbaarheden, recht van overpad, erfafscheidingen e.d.)*? ☐ ja ☒ nee
Zo ja, welke is/zijn dat?

n. Is er bezwaar gemaakt tegen de waardebeschikking WOZ? ☐ ja ☒ nee
Zo ja, toelichting:

o. Zijn er door de overheid of nutsbedrijven verbeteringen of herstellingen voorgeschreven of aangekondigd die nog niet naar behoren zijn uitgevoerd? ☐ ja ☒ nee
Zo ja, welke?

p. Zijn er in het verleden subsidies of premies verstrekt die bij verkoop van de woning voor een deel kunnen worden teruggevorderd? ☐ ja ☒ nee
Zo ja, welke?

q. Is de woning onbewoonbaar verklaard of in het verleden ooit onbewoonbaar verklaard geweest? ☐ ja ☒ nee
Zo ja, waarom?

r. Is er bij verkoop sprake van een omzetbelastingheffing *(bijvoorbeeld omdat het een voormalig bedrijfsonroerendgoed is, of een woning met praktijkgedeelte, of omdat u pas ingrijpend verbouwd hebt)*? ☐ ja ☒ nee
Zo ja, waarom?

s. Hoe gebruikt u de woning nu *(bijvoorbeeld woning, praktijk, winkel opslag)*? Woning
Is dat gebruik volgens de gemeente toegestaan? ☒ ja ☐ nee
Zo nee, heeft de gemeente dit strijdige gebruik wel eens bij u aangekaart? ☐ ja ☐ nee
Hoe heeft de gemeente dit strijdige gebruik bij u aangekaart?

## 2. Gevels

a. Is er sprake (geweest) van vochtdoorslag of aanhoudend vochtige plekken op de gevels? ☐ ja ☒ nee
Zo ja, waar?

b. Zijn er (gerepareerde) scheuren/beschadigingen in/aan de gevels aanwezig? ☒ ja ☐ nee
Zo ja, waar?
Aan de achterzijde van het pand zat een scheur, deze is 4 jaar geleden gerepareerd.

c. Zijn de gevels tijdens de bouw geïsoleerd? ☒ niet bekend ☐ ja ☐ nee
Zo nee, zijn de gevels daarna (deels) geïsoleerd? ☒ niet bekend ☐ ja ☐ nee
Zo ja, wanneer heeft de isolatie van de gevels plaatsgevonden en met welk isolatiemateriaal?

Heeft u een certificaat of bewijs van het na-isoleren? ☐ ja ☒ nee
Is er sprake van volledige isolatie? ☒ niet bekend ☐ ja ☐ nee
Zo nee, welke delen van de gevels zijn er niet geïsoleerd?

d. Zijn de gevels ooit gereinigd? ☒ niet bekend ☐ ja ☐ nee
Zo ja, volgens welke methode en wanneer?

### 3. Dak(en)

a. Hoe oud zijn de daken ongeveer?
Platte daken: ☒ niet bekend
Overige daken: ☒ niet bekend

b. Heeft u last van daklekkages (gehad)? ☒ ja ☐ nee
Zo ja, waar?
Bij de overkapping waar de containers staat was een kleine lekkage, deze is gerepareerd

c. Zijn er in het verleden gebreken geconstateerd aan de dakconstructie zoals scheve, doorbuigende, krakende, beschadigde en/of aangetaste dakdelen? ☐ ja ☒ nee
Zo ja, waar?

d. Heeft u het dak al eens (gedeeltelijk) laten vernieuwen c.q. laten repareren? ☐ ja ☒ nee
Zo ja, welk (gedeelte van het) dak en waarom?

e. Is het dak tijdens de bouw geïsoleerd?
Platte daken: ☐ niet bekend ☐ ja ☒ nee
Overige daken: ☐ niet bekend ☐ ja ☒ nee

Zo nee, is het dak daarna geïsoleerd?
Platte daken: ☐ niet bekend ☐ ja ☒ nee
Overige daken: ☐ niet bekend ☒ ja ☐ nee
Zo ja, wanneer heeft de isolatie plaatsgevonden en met welk isolatiemateriaal?
Pihr isolatie, rond 2020

Heeft u een certificaat of bewijs van het na-isoleren? ☐ ja ☒ nee
Is er sprake van volledige isolatie?
Platte daken: ☒ niet bekend ☐ ja ☐ nee
Overige daken: ☒ niet bekend ☐ ja ☐ nee
Zo nee, welke delen zijn er niet geïsoleerd?

f. Zijn de regenwaterafvoeren lek of verstopt? ☐ ja ☒ nee
Zo ja, toelichting:

g. Zijn de dakgoten lek of verstopt? ☐ ja ☒ nee
Zo ja, toelichting:

## 4. Kozijnen, ramen en deuren

a. Van welk materiaal zijn de buitenkozijnen gemaakt *(bijvoorbeeld hout, kunststof of aluminium of een andersoortig materiaal)*?
Kunststof en Hout

b. Wanneer zijn de buitenkozijnen, ramen en deuren voor het laatst geschilderd?
2025

Is dit gebeurd door een erkend schildersbedrijf? ☐ ja ☒ nee
Zo ja, door wie?

c. Functioneren alle scharnieren en sloten? ☒ ja ☐ nee
Zo nee, toelichting:

d. Zijn voor alle afsluitbare deuren, ramen etc. sleutels aanwezig? ☒ ja ☐ nee
Zo nee, voor welke deuren, ramen etc. niet?

e. Is er sprake van isolerende beglazing? ☒ ja ☐ nee
Zo ja, welk type glas *(bijvoorbeeld HR, HR+, HR++ of HR+++, zie de glassponning waarin doorgaans staat vermeld welke type glas er is geplaatst)?*
HR++

Is er sprake van isolerende beglazing in de gehele woning? ☐ ja ☒ nee
Zo nee, welke ramen zijn niet geïsoleerd?
WC Raam en Badkamer raam niet. De rest van de woning wel.

f. Is er bij de isolerende beglazing sprake van condensvorming tussen het glas *(denk aan lekkende ruiten)*? ☐ ja ☒ nee
Zo ja, waar?

## 5. Vloeren, plafonds en wanden

a. Is er sprake (geweest) van vochtdoorslag of optrekkend vocht op de vloeren, plafonds en/of wanden? ☐ ja ☐ nee
Zo ja, waar?
Op Zolder in het washok is er ooit (voordat wij er woonde een lekkage geweest), dit is allemaal opgelost, maar dat hele kleine gedeelte (zeg 0.3 m2) is wel lelijk in het washok.

b. Is er sprake (geweest) van schimmelvorming op de vloeren, plafonds en/of wanden? ☐ ja ☒ nee
Zo ja, waar?

c. Zijn er (gerepareerde) of (verborgen) scheuren en/of beschadigingen in/aan vloeren, plafonds en/of wanden aanwezig? ☐ ja ☒ nee
Zo ja, waar?

d. Hebben zich in het verleden problemen voorgedaan met de afwerkingen *(bijvoorbeeld loszittend tegelwerk, loslatend behang of spuitwerk, holklinkend of loszittend stucwerk, etc.)*? ☐ ja ☒ nee
Zo ja, waar?

e. Is er sprake (geweest) van gebreken aan de vloerconstructie, zoals scheve, doorbuigende, krakende, beschadigde en/of aangetaste vloerdelen? ☐ ja ☒ nee
Zo ja, waar?

f. Is er sprake van vloerisolatie? ☒ niet bekend ☐ ja ☐ nee
Zo ja, wanneer heeft de isolatie van de vloer plaatsgevonden en met welk isolatiemateriaal?
Heeft u een certificaat of bewijs van het na-isoleren? ☐ ja ☒ nee
Is er sprake van volledige isolatie? ☒ niet bekend ☐ ja ☐ nee
Zo nee, welke delen zijn er niet geïsoleerd?

## 6. Fundering, kruipruimte en kelder

a. Is er sprake (geweest) van gebreken aan de fundering? ☐ niet bekend ☐ ja ☒ nee
Zo ja, waar?

b. Is de kruipruimte toegankelijk? ☐ ja ☒ nee
Is de kruipruimte droog? ☐ meestal ☐ ja ☒ nee
Zo nee of meestal, toelichting:
Wij hebben geen kruipruimte. Mocht dit gaan over ruimte net onder de voordeur, deze is droog.

c. Is er sprake van vochtdoorslag door de kelderwand? ☐ soms ☐ ja ☒ nee
Zo ja of soms, toelichting?

d. Is de grondwaterstand in de afgelopen jaren waarneembaar gewijzigd of is er sprake van wateroverlast geweest? ☐ ja ☒ nee
Zo ja, heeft dit tot problemen geleid in de vorm van water in de kruipruimte c.q. kelder? ☐ n.v.t. ☐ ja ☒ nee
Zo nee, tot wat voor andere problemen heeft dit geleid?

## 7. Installaties

a. Wat voor warmte-installatie(s) is/zijn er aanwezig in de woning *(bijvoorbeeld cv-installatie, WTW-systeem, WKO-systeem, (hybride) warmtepomp, airconditioning, zonneboiler, elektrische boiler, pelletkachel dan wel een andere installatie)*?
CV Installatie.

Is/zijn de installatie(s) eigendom? ☒ ja ☐ nee
Zo nee, toelichting *(bijvoorbeeld de installatie(s) is/ zijn gehuurd of geleased. Tevens huur-/leaseprijs vermelden)*:

Merk van de installatie(s):
Vaillant
Type(nummer) van de installatie(s):
Installatiedatum van de installatie(s):
geplaatst door vorige eigenaar. verwacht rond 2019
Op welke datum is/zijn deze installatie(s) voor het laatst onderhouden?
December 2025 zijn ze voor het laatst geweest

Is het onderhoud uitgevoerd door een erkend bedrijf? ☒ ja ☐ nee
Zo ja, door wie?
Kemkens

b. Zijn er de afgelopen tijd zaken opgevallen ten aanzien van de installatie(s) ☐ ja ☒ nee
*(bijvoorbeeld de cv-installatie moet meer dan 1 keer per jaar bijgevuld worden of de installatie functioneert niet goed)*?
Zo ja, wat is u opgevallen?

c. Zijn er radiatoren die niet warm worden? ☐ ja ☒ nee
Zo ja, welke?

d. Zijn er radiatoren of (water)leidingen die lekken? ☐ ja ☒ nee
Zo ja, waar en welke?

e. Zijn er radiatoren of (water)leidingen die ooit zijn bevroren? ☐ ja ☒ nee
Zo ja, waar?

f. Heeft u vloerverwarming in de woning? ☐ ja ☒ nee
Zo ja, betreft dit elektrische vloerverwarming, vloerverwarming met warm water of anders?
☐ elektrisch
☐ warm water
☐ overig, namelijk:

Waar bevindt zich de elektrische vloerverwarming? ☒ n.v.t.

Waar bevindt zich de vloerverwarming met warm water? ☒ n.v.t.

Waar bevindt zich de overige vloerverwarming? ☒ n.v.t.

g. Zijn er vertrekken die niet (goed) warm worden? ☐ ja ☒ nee
Zo ja, welke?

h. Heeft de woning zonnepanelen die uw eigendom zijn? ☒ ja ☐ nee
Heeft de woning zonnepanelen die worden gehuurd of geleased? ☐ ja ☒ nee
Kan het huurcontract/ leasecontract worden overgenomen door koper? ☐ niet bekend ☐ ja ☒ nee
Zo ja, dan overnamecontract opvragen.

Hoeveel zonnepanelen zijn er aanwezig? Aantal: 12

Zo ja, blijven de zonnepanelen achter? ☐ nader overeen te komen ☒ ja ☐ nee

Wat is de capaciteit van één zonnepaneel? *(De capaciteit van zonnepanelen wordt uitgedrukt in Wattpiek (Wp). Bijvoorbeeld één zonnepaneel levert 390 Wp)*

Functioneren alle zonnepanelen? ☐ niet bekend ☒ ja ☐ nee

Wat is het merk/ type van de zonnepanelen?

Maakt u gebruik van een app om de opbrengst van de zonnepanelen te bekijken? ☒ ja ☐ nee

Zo ja, welke?
SEMS Portal

In welk jaar zijn de zonnepanelen geplaatst en door wie?
Jaar:
Installateur:

Is de btw over het aankoopbedrag teruggevraagd van de belastingdienst? ☐ ja ☒ nee

Hoeveel stroom heeft u het afgelopen jaar opgewekt?
Jaar: 2025
Aantal kWh: 2223

Hoe lang zit er nog fabrieksgarantie op de zonnepanelen?

Zijn de zonnepanelen aangeschaft met subsidie? ☐ ja ☒ nee
Zo ja, moet de subsidie worden terugbetaald? ☒ n.v.t. ☐ ja ☐ nee
Zo ja, welk bedrag moet worden terugbetaald? €

i. In welk jaar zijn voor het laatst de aanwezige schoorsteenkanalen/rookgasafvoeren geveegd/gereinigd? 2026

j. Wanneer heeft u de aanwezige schoorsteenkanalen voor het laatst gebruikt? Januari 2026

Is de trek van aanwezige schoorsteenkanalen goed? ☐ niet bekend ☒ ja ☐ nee

k. Zijn er onderdelen van de elektrische installatie vernieuwd *(onder de elektrische installatie wordt verstaan alle elektra leidingen/ schakelaars stopcontacten, meterkast e.d.)*? ☐ niet bekend ☒ ja ☐ nee

Zo ja, wanneer en welke onderdelen?
Stopcontacten, schakelaars

Zijn er gebreken aan de elektrische installatie? ☐ ja ☒ nee

Zo ja, welke?

l. Is er een laadpaal aanwezig voor een elektrische auto? ☐ ja ☒ nee
Zo ja, blijft deze achter? ☐ nader overeen te komen ☐ ja ☒ nee

m. Is er mechanische ventilatie of een soortgelijk systeem aanwezig? ☐ ja ☒ nee
Zo ja, functioneert dit systeem naar behoren? ☐ ja ☒ nee
Zo nee, toelichting:

Wanneer is dit systeem voor het laatst onderhouden?

Hoe oud is dit systeem ongeveer?

n. Is er een domoticasysteem of een soortgelijk systeem aanwezig *(Een domoticasysteem bedient de verwarming, verlichting, verwarming, audio, ventilatie e.d. automatisch)*? ☐ ja ☐ nee
Zo ja, functioneert dit systeem naar behoren? ☐ ja ☐ nee
Zo nee, toelichting:

Hou oud is dit systeem ongeveer?

o. Zijn er rookmelders op ieder verdieping aanwezig? ☒ ja ☐ nee
Zo ja, hoe oud zijn de rookmelders ongeveer? 1 jaar

## 8. Sanitair, riolering en keuken

a. Zijn er beschadigingen aan wastafels, douche, bad, toiletten, gootstenen en kranen? ☐ ja ☒ nee
Zo ja, welke?

b. Hoe oud is de badkamer ongeveer? 5 jaar

c. Lopen de afvoeren van wastafels, douche, bad, toiletten, gootstenen en kranen goed door? ☒ ja ☐ nee
Zo nee, welke niet?

d. Is de woning aangesloten op het gemeentelijke riool? ☒ ja ☐ nee

e. Zijn er gebreken (geweest) aan de riolering, zoals breuken, stankoverlast, lekkages, etc.? ☐ ja ☒ nee
Zo ja, welke?

f. Is er een andere voorziening, zoals een septictank, beerput of dergelijk aanwezig? ☐ niet bekend ☐ ja ☒ nee
Zo ja, wat is er aanwezig en hoe dient dit te worden onderhouden?

g. Van welk jaar dateert de keukenopstelling ongeveer? 2022

h. Van welk jaar dateert de inbouwapparatuur ongeveer? 2022

Functioneert alle inbouwapparatuur? ☒ ja ☐ nee
Zo nee, welk inbouwapparaat functioneert niet?

i. Heeft u een kokend water kraan *(bijvoorbeeld een Quooker kraan of een soortgelijke kraan)*? ☐ ja ☒ nee
Zo ja, functioneert deze kraan naar behoren en hoe oud is deze kraan ongeveer?

## 9. Diversen

a. Wat is het bouwjaar van de woning? 1973

b. Zijn er asbesthoudende materialen in/op de woning/ bijgebouw(en) aanwezig *(bijvoorbeeld asbest zeil, een asbestplaat die onder en/of achter de CV ketel is geplaatst, asbesthoudend isolatiemateriaal om de verwarmingsbuis, asbesthoudend koord bij oude cv-ketels/gaskachels, asbestgolfplaten e.d.)*? ☐ niet bekend ☐ ja ☒ nee
Zo ja, welke en waar?

c. Blijft er in de woning zeil achter, al dan niet vastgelijmd, dat is aangeschaft tussen 1955 en 1982? ☐ niet bekend ☐ ja ☒ nee

d. Is er sprake van loden leidingen in de woning? ☒ niet bekend ☐ ja ☐ nee
Zo ja, waar?

e. Is er een Japanse duizendknoop aanwezig in de tuin? *(Een Japanse duizendknoop is een exotische plant, welke moeilijk te verwijderen is. De sterke wortelstokken en stengels van de Japanse duizendknoop zijn in staat om schade te veroorzaken aan gebouwen, leidingen en wegen)* ☐ niet bekend ☐ ja ☒ nee

f. Is er in puin/asbest afval in de grond/tuin aanwezig? ☐ niet bekend ☐ ja ☒ nee

g. Heeft u elders lekkages gehad *(dus los van het dak/ sanitair/ riolering)*? ☐ niet bekend ☐ ja ☒ nee

h. Is de grond verontreinigd? ☐ niet bekend ☐ ja ☒ nee
Zo ja, is er een onderzoeksrapport? ☒ n.v.t. ☐ ja ☐ nee
Zo ja, heeft de gemeente/provincie een onderzoeks- of saneringsbevel opgelegd? ☒ n.v.t. ☐ ja ☐ nee

i. Is er een olietank aanwezig of aanwezig geweest? ☐ niet bekend ☐ ja ☒ nee
Zo ja, is deze gesaneerd/verwijderd? ☒ n.v.t. ☐ ja ☐ nee
Als deze is gesaneerd, waar is de olietank op het perceel gesitueerd?

Is er een Kiwa-certificaat aanwezig? ☒ n.v.t. ☐ ja ☐ nee

j. Is er sprake van overlast door ongedierte in of (rond)om de woning *(denk aan muizen, ratten, kakkerlakken, etc.)*? ☐ ja ☒ nee
Zo ja, waar?

k. Is de woning aangetast door houtworm, boktor, ander ongedierte of zwam? ☐ niet bekend ☐ ja ☒ nee
Zo ja, waar?

Zo ja, is deze aantasting al eens behandeld? ☒ n.v.t. ☐ ja ☐ nee
Zo ja, waar?

l. Is er sprake van chlorideschade (betonrot) *(betonrot komt vooral voor in kruipruimtes van woningen gebouwd tussen 1965 en 1981 die voorzien zijn van betonnen vloerelementen van het merk Kwaaitaal of Manta. Ook andere beton- elementen - bijvoorbeeld balkons - kunnen aangetast zijn)*? ☐ niet bekend ☐ ja ☒ nee
Zo ja, waar?

m. Hebben er verbouwingen en/of bijbouwingen plaatsgevonden in en/of om de woning? ☐ ja ☒ nee
Zo ja, welke ver-/bijbouwingen, in welk jaartal en door welk bedrijf zijn deze uitgevoerd?

n. Zijn er verbouwingen of uitbreidingen uitgevoerd zonder omgevingsvergunning (voorheen bouwvergunning)? ☐ niet bekend ☐ ja ☒ nee
Zo ja, welke?

o. Is er sprake van glasvezel internet? ☐ niet bekend ☒ ja ☐ nee

p. Bent u in het bezit van een definitief energieprestatiecertificaat/energielabel? ☒ ja ☐ nee
Zo ja, welke label?
C

## 10. Vaste lasten

a. Hoeveel betaalde u voor de laatste aanslag onroerendezaakbelasting? €
Belastingjaar:

b. Wat is de WOZ-waarde? € 365000
Peiljaar: 2025

c. Hoeveel betaalde u voor de laatste aanslag waterschapslasten? €
Belastingjaar:

d. Hoeveel betaalde u voor de laatste aanslag gemeentelijke belastingen *(zoals rioolheffing en afvalstoffenheffing e.d.)*? € - 2
Belastingjaar:

e. Welke voorschotbedragen betaalt u maandelijks aan de nutsbedrijven?

| | |
|---|---|
| Gas: | € |
| Elektra: | € |
| Water: | € 28 |
| Stadsverwarming: | € |
| Anders: | € |

Wat is uw jaarverbruik voor gas/ elektriciteit en water?

| | |
|---|---|
| Gas | $m^3$ |
| Elektriciteit hoog | kWh |
| Elektriciteit laag | kWh |
| Elektriciteit totaal | kWh |
| Water | $m^3$ |
| Stadsverwarming | GJ |
| Anders: | |

Met hoeveel bewoners bewoonde u de woning? aantal: 2 bewoners

f. Zijn er lease- en/of huurkoopcontracten *(bijvoorbeeld keuken, kozijnen, cv-ketel, etc.)*? ☐ ja ☒ nee
Zo ja, welke?

Zijn deze contracten overdraagbaar op de koper? *Let op! Veel lease- en huurkoopcontracten zijn niet langer overdraagbaar op een koper. Neem hiervoor contract op met de betreffende leverancier.* ☐ ja ☒ nee
Hoe lang lopen de contracten nog en wat is de eventuele afkoopsom?
Afkoopsom: €
Duur:

g. Als er sprake is van erfpacht of opstalrecht:
Hoe hoog is dan de canon per jaar? €
Heeft u alle canons betaald? ☒ n.v.t. ☐ ja ☐ nee
Is de canon afgekocht? ☒ n.v.t. ☐ ja ☐ nee
Zo ja, tot wanneer?

h. Heeft u alle gemeentelijke belastingen die u verschuldigd bent al betaald? ☒ ja ☐ nee
Zijn er variabele bedragen voor gemeenschappelijke poorten, inritten of terreinen? ☐ ja ☒ nee
Zo ja, hoe hoog en waarvoor? €

i. Heeft u, om in de straat te parkeren, een parkeervergunning nodig? ☐ ja ☒ nee
Hoeveel parkeervergunningen kunnen er maximaal worden aangevraagd?
Wat zijn de kosten voor deze parkeervergunning(en) per jaar? €

## 11. Garanties

Zijn er lopende onderhoudscontracten en/of garantieregelingen overdraagbaar aan de koper? *(zoals dakbedekking, cv-installatie, dubbele beglazing, etc.)* ☐ ja ☒ nee
Zo ja, welke?

## 12. Nadere informatie (overige zaken die de koper naar uw mening moet weten):

## INFORMATIEF KARAKTER VRAGENLIJST

De vragenlijst geeft vorm, inhoud en structuur aan de mededelingsplicht van verkoper. De mededelingsplicht strekt niet verder dan dat verkoper ten tijde van het sluiten van de overeenkomst aan de koper meedeelt wat hem bekend is omtrent de woning. De vragenlijst beoogt geen garanties te geven, maar heeft een informatief karakter.

## ONDERTEKENING

Verkoper(s) verklaart/verklaren alle hem/haar bekende feiten te hebben vermeld in dit formulier. Verkoper is zich ervan bewust dat hij/zij bij een niet juiste en/of volledige vermelding van feiten het risico loopt om aansprakelijk gesteld te worden door de koper. Verkoper verklaart de woning tot de eigendomsoverdracht op een manier te zullen bewonen en onderhouden welke in het maatschappelijk verkeer als gebruikelijk wordt beschouwd.

Ondergetekende(n) verkla(a)r(t)(en) voorgaande vragen volledig en naar waarheid te hebben ingevuld:

| | |
|---|---|
| Naam: | Naam: |
| Plaats: | Plaats: |
| Datum: | Datum: |
| Handtekening: | Handtekening: |
| …… | …… |

## Gegevens makelaar

Kantoornaam: TOFFwonen B.V.
Adresgegevens: Bosschendijk 193 E
Telefoonnummer: 0165-32 67 27
E-mailadres: info@toffwonen.nl

TOFF WONEN
Als het om (t)huis gaat!

Welkom bij de TOFFste makelaar!
Verkopen dat doen we samen! Het is onze missie om met onze unieke en persoonlijke aanpak van iemands huis een andermans droomhuis te maken. Dat doen we met aandacht voor de klant, enthousiasme en 200% inzet. Niet voor niets is onze slogan: TOFFwonen, als het om (t)huis gaat!

Wij zijn gespecialiseerd in de particuliere woningmarkt, hebben ruim 20 jaar kennis en ervaring en begeleiden jou graag in het volledige aan- en verkooptraject.
Doordat wij midden in de lokale samenleving staan, hebben wij een enorm netwerk opgebouwd. Zowel online als offline kun je niet om ons heen.

Bij TOFFwonen realiseren wij hoe spannend en belangrijk het verkopen en kopen van een huis is en daarom:

- Nemen we de tijd nemen om naar je te luisteren;
- Zullen we helder en open met je communiceren;
- Houden we je voortdurend op de hoogte blijven van nieuwe ontwikkelingen;
- Zijn we er voor je, ook buiten kantooruren.

TOFF
WONEN
Als het om (t)huis gaat!

**TOFFwonen**
**0165 - 32 67 27**
**www.toffwonen.nl**

**Bossschendijk 193 E**
**4731DD Oudenbosch**